



Anas SpA Società con Socio Unico
Cap. Soc. € 2.269.892.000,00 – Iscr. R.E.A. 1024951 – P.IVA 02133681003 – C.F. 80208450587
Sede egale: Via Monzambano, 10 – 00185 Roma – Tel. 06 44461 - Fax 06 4456224
Sede Compartimentale: V.le A. De Gasperi, 247 - 90146 Palermo - Tel. 091.379111 - Fax. 091.521722

Direzione Regionale per la Sicilia

ORDINANZA N° 78 /2015

IL DIRETTORE REGIONALE

VISTO

- gli art. 5 e 6 c. 4° e 5° 21-39 e 40 del vigente Codice della Strada approvato con D.L.vo 30/04/1992 n° 285 e s.m.i.;
- il Regolamento di Attuazione del vigente C.d.S. di cui al D.P.R. n. 495 del 16/12/1992 e s.m.i.;

CONSIDERATO

- il verificarsi di dissesti successivi ad eccezionale eventi meteorici in prossimità del Km 18+900 della Strada Statale n. 188 dir. C "Centro Occidentale Sicula" e al Km 13+900 della Strada Statale n. 118 "Corleonese - Agrigentina";
- che, al fine di garantire le condizioni di sicurezza per la circolazione stradale, già nell'immediatezza degli eventi di cui sopra si è provveduto alla parzializzazione dei tratti stradali interessati;

VISTO

- il parere del Capo Centro e il N.O. del Responsabile;

ORDINA

con decorrenza immediata la revoca dell'ordinanza n. 77 del 27/02/2015, e sino a nuova disposizione quanto di seguito indicato:

- la parzializzazione della carreggiata con chiusura della corsia in direzione Corleone - Campofiorito dal Km 18+850 al Km 18+950 della Strada Statale n. 188 dir. C "Centro Occidentale Sicula" con istituzione in tale tratto del senso unico alternato regolato a vista;
- la parzializzazione della carreggiata con chiusura della corsia in direzione Corleone - Marineo dal Km 13+800 al Km 14+100 della Strada Statale n. 118 "Corleonese - Agrigentina" con istituzione in tale tratto del senso unico alternato regolato da movieri o impianto semaforico;

La presente ordinanza sarà resa nota al pubblico mediante l'apposizione della prescritta segnaletica indicante obblighi, divieti e limitazioni posti a cura e responsabilità dell'Impresa Peluso Costruzioni S.r.l. con sede presso Isernia in via Papa Giovanni XXIII, 170 – tel. 0823856203.

La segnaletica stradale dovrà essere conforme al C.D.S., al regolamento e posta in opera secondo il D.M. Infrastrutture e Trasporti del 10.07.2002.

L'Impresa rimane responsabile del traffico lungo il percorso, della sorveglianza e del mantenimento in perfetta efficienza della segnaletica posta in opera, ivi inclusa la gestione degli eventuali accumuli di traffico.

Con l'attivazione della presente ordinanza l'Impresa Peluso Costruzioni S.r.l. è indicata come responsabile per eventuali danni a persone o cose, sollevando l'ANAS S.p.A. da qualsiasi controversia anche giudiziaria.

Il Capo Centro di manutenzione competente verificherà l'attuazione puntuale di quanto ordinato con la presente. Al termine del periodo di efficacia del provvedimento, salvo ulteriore proroga, lo stesso verificherà l'avvenuto ripristino del precedente stato di transitabilità dandone comunicazione alla Direzione Regionale per la Sicilia di ANAS S.p.a..

Sono incaricati di far osservare le presente Ordinanza gli Agenti di cui all'art. 12 del Nuovo Codice della Strada oltre ai preposti ai lavori.

E' fatto obbligo a chiunque spetti di osservare e fare osservare la presente Ordinanza.

IL DIRETTORE REGIONALE
(Dott. Ing. Salvatore Giuseppe TONTI)



Certificato ISO 9001 2008 rilasciato da TÜV Italia srl

ANAS S.p.A



Prot. CPA-0012054-P del 27/02/2015



Anas SpA Società con Socio Unico
Cap. Soc. € 2.269.892.000,00 – Iscr. R.E.A. 1024951 – P.IVA 02133681003 – C.F. 80208450587
Sede egale: Via Monzambano, 10 – 00185 Roma – Tel. 06 44461 - Fax 06 4456224
Sede Compartimentale: V.le A. De Gasperi, 247 - 90146 Palermo -Tel. 091.379111 - Fax. 091.521722

Direzione Regionale per la Sicilia

Alla Direzione Generale dell'ANAS

- Direzione Centrale Esercizio e Coordinamento del Territorio
- Direzione Centrale Comunicazione
- Sala Operativa Nazionale

Alla Prefettura di
Alla Prefettura di
Alla Questura di
Alla Questura di
Al Dipart. Regione Infrastrutture Mobilità e Trasp.
Alla Provincia Regionale di
Alla Provincia Regionale di
Al Compartimento Polizia Stradale di
Al Compartimento Polizia Stradale di
All'ufficio Provinciale della M.C.T.C. di
All'ufficio Provinciale della M.C.T.C. di
Al Comando Provinciale dei CC. di
Al Comando Provinciale dei CC. di
Alla Protezione Civile di
Alla Protezione Civile di
Al Sindaco del Comune di
Al Sindaco del Comune di
Al Sindaco del Comune di
Al Sindaco del Comune di
Al Sindaco del Comune di
Al Sindaco del Comune di
Al Comando Provinciale Vigili Del Fuoco di
Al Comando Provinciale Vigili Del Fuoco di
Al C.C.I.S.S.
Alla S.O.C. di Palermo
Alla S.O.C. di Catania
All' U.O. Serv. e Patrim. – Trasporti Eccezionali
All'Ufficio Relazioni con il Pubblico
All'Area Tecnica Strade Statali - PA
Al Responsabile del Centro Manutenzione "A"
All'Impresa Peluso Costruzioni S.r.l.
con sede presso Isernia – Via Giovanni XXIII, 170

Palermo
Agrigento
Palermo
Agrigento
Palermo
Palermo
Agrigento
Palermo
Agrigento
Palermo
Agrigento
Palermo
Agrigento
Palermo
Agrigento
Corleone
Marineo
Prizzi
Campofiorito
Bisacquino
S.S. Quisquina
Palermo
Agrigento

prefettura.prefpa@pec.interno.it
prefettura.prefag@pec.interno.it
gab.quest.pa@pecps.poliziadistato.it
gab.quest.ag@pecps.poliziadistato.it
dipartimento.infrastrutture@certmail.regione.sicilia.it
provincia.palermo@cert.provincia.palermo.it
provincia.agrigento@cert.provincia.palermo.it
compartimento.polstrada.pa@pecps.poliziadistato.it
sezpolstrada.ag@pecps.poliziadistato.it
motorizzazione.pa@certmail.regione.sicilia.it
motorizzazione.ag@certmail.regione.sicilia.it
tpa34896@pec.carabinieri.it
tag27219@pec.carabinieri.it
urp.drpc@regione.sicilia.it
serviziopcagrigento@protezionecivilesicilia.it
sindacocorleone@postecert.it
comune@pec.comune.marineo.pa.it
comunediiprizzi.protocollo@certificata.com
comune.campofiorito@pec.it
protocollo@pec.comune.bisacquino.pa.it
protocollo@pec.comune.santostefanoquisquina.ag.it
com.palermo@cert.vigilfuoco.it
com.agrigento@cert.vigilfuoco.it
centrale.operativa@cciss.it

PEC: pelusocostruzionisrl@arubapec.it

OGGETTO: Strada Statale n. 188 dir. C "Centro Occidentale Sicula" - istituzione di un senso unico alternato dal Km 18+850 al Km 18+950.
Strada Statale n. 118 "Centro Occidentale Sicula" - istituzione di un senso unico alternato dal Km 13+800 al Km 14+100.
Revoca dell'ordinanza n. 77 del 27/02/2015.

Con riferimento all'oggetto si trasmette l'Ordinanza n° 78 /2015.

IL DIRETTORE REGIONALE
(Dott. Ing. Salvatore Giuseppe TONTI)



Certificato ISO 9001:2008 rilasciato da 1

ANAS S.p.A



Prot. CPA-0012054-P del 27/02/2015

ANAS S.p.A. - DIREZIONE REGIONALE PER LA SICILIA
con sede a PALERMO comunica:

ANAS S.p.A



Prot. CPA-0012054-P del 27/02/2015

AVVISO PRIORITARIO S/N

S.S.: num. 118 nome Corleonese - Agrigentina

Ubicazione:
 tra il km. 13+800 e il km. 14+100
 tra il km. e il km.
 tra la località FICUZZA
 e la località CORLEONE
 altro

IL CAPO NUCLEO
geom. Pietro Troia *Pietro Troia*

IL CAPO CENTRO
dott. Riccardo Cicero *Riccardo Cicero*

Provvedimento / Limitazione / Evento:
 tot./parz. (T/P) P descr. ISTITUZIONE SENSO UNICO ALTERNATO REGOLATO DA TORNANTE O IMP.SEM.
 in direzione di CORLEONE

Periodo validità:
 DECORRENZA IMMEDIATA E SINO A NUOVA DISPOSIZIONE

Fascia oraria:
 dalle ore 00:00 alle ore 24:00

Stima dei maggiori tempi di percorrenza del tratto di strada interessato:
 ore 00:00 min 00:00

Deviazione:

Note:

ANAS S.p.A. - DIREZIONE REGIONALE PER LA SICILIA
con sede a PALERMO comunica:

ANAS S.p.A



Prot. CPA-0012054-P del 27/02/2015

AWISO PRIORITARIO S/N

S.S.:	188/C	nome	Centro Occidentale Sicula Dir. C
Ubicazione:	tra il km. 18+850 e il km. 18+950	tra il km.	
	tra il km.	e il km.	
	tra la località CORLEONE		
	e la località CAMPOFIORITO		
	altro		
Provvedimento / Limitazione / Evento:	tot./parz. (T/P) P	descr.	ISTITUZIONE SENSO UNICO ALTERNATO
		in direzione di	CAMPOFIORITO
Periodo validità:	DE CORRENZA IMMEDIATA E FINO A NUOVA DISPOSIZIONE		
Fascia oraria:	dalle ore 00:00	alle ore 24:00	
Stima dei maggiori tempi di percorrenza del tratto di strada interessato:	ore 00:00	min 00:00	
Deviazione:			
Note:			

IL CAPO NUCLEO
geom. Pietro Troia

IL CAPO CENTRO
dott. Riccarda Cicero

NUM. PROT. DATA

TAVOLA 64

Lavori sulla carreggiata con transito a senso unico alternato

NOTA: la sezione disponibile, inferiore a 5,60 m, richiede la segnalazione di senso unico alternato



TAVOLA 66

Lavori sulla carreggiata con transito a senso unico alternato regolato da impianto semaforico

NOTA: la sezione disponibile, inferiore a 5,60 m, richiede la segnalazione di senso unico alternato

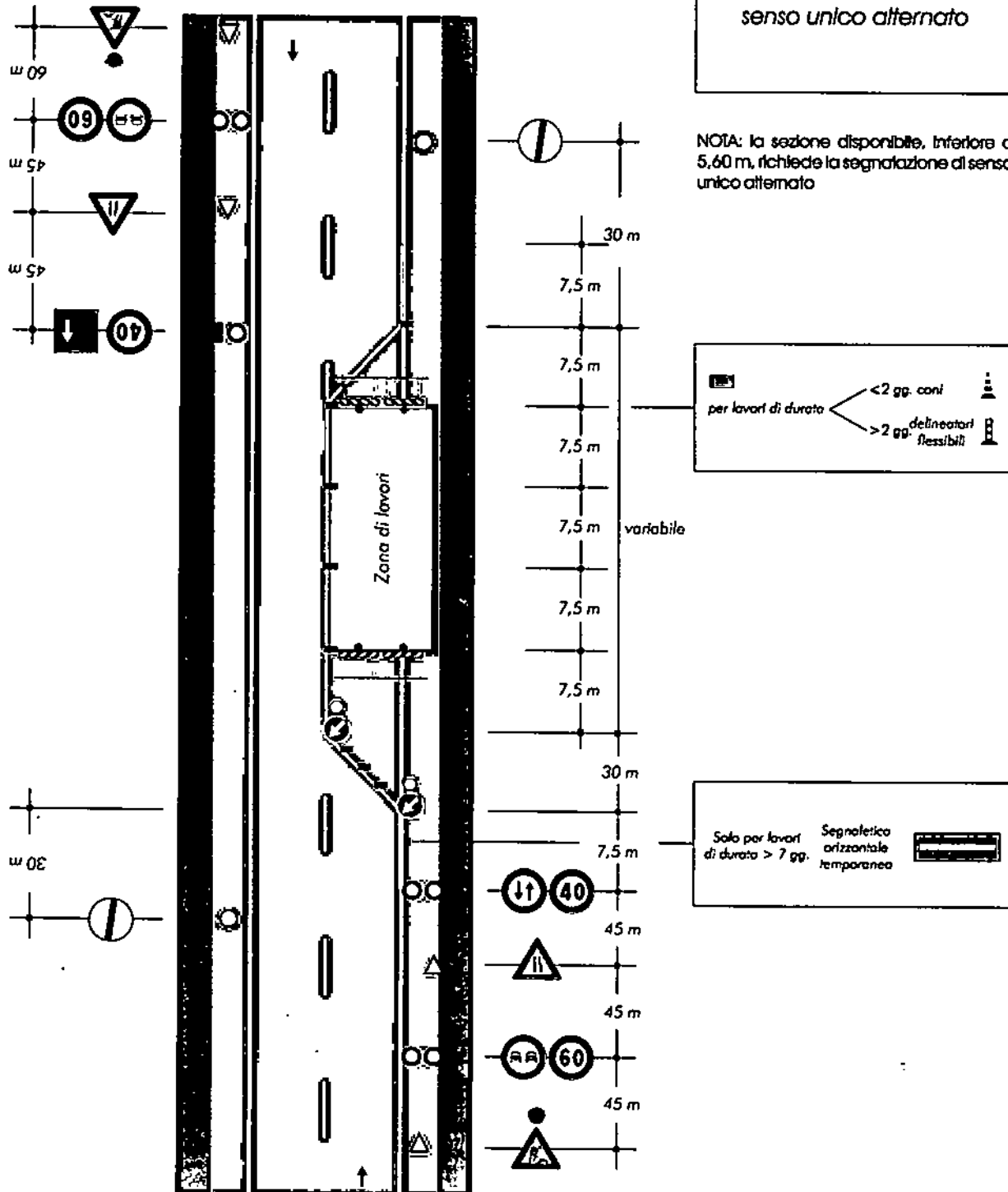
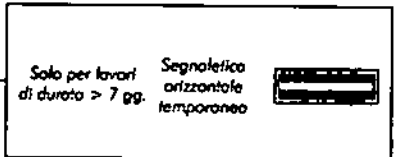
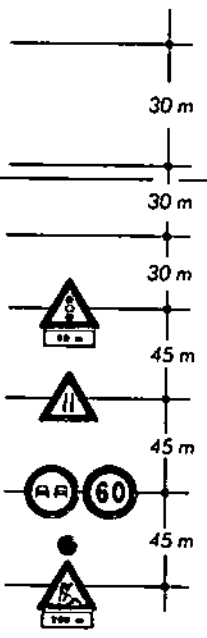
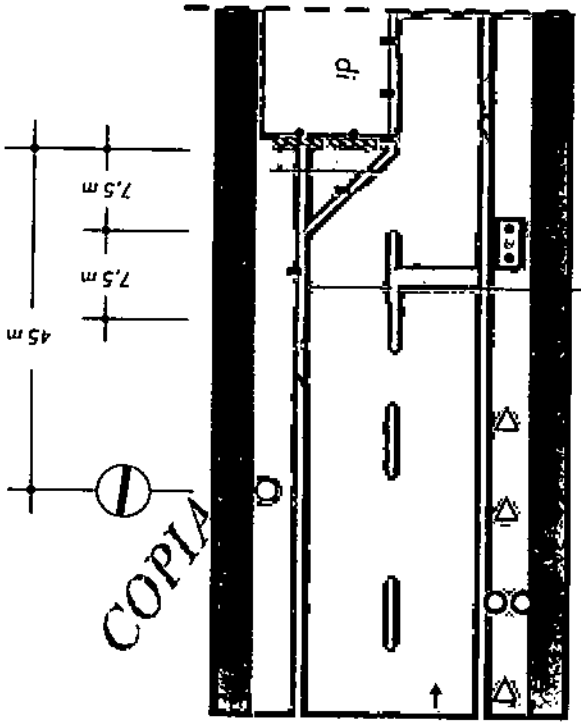
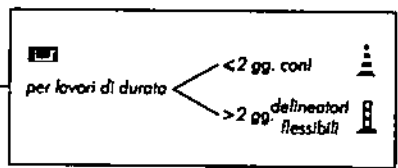
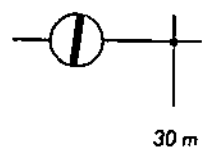
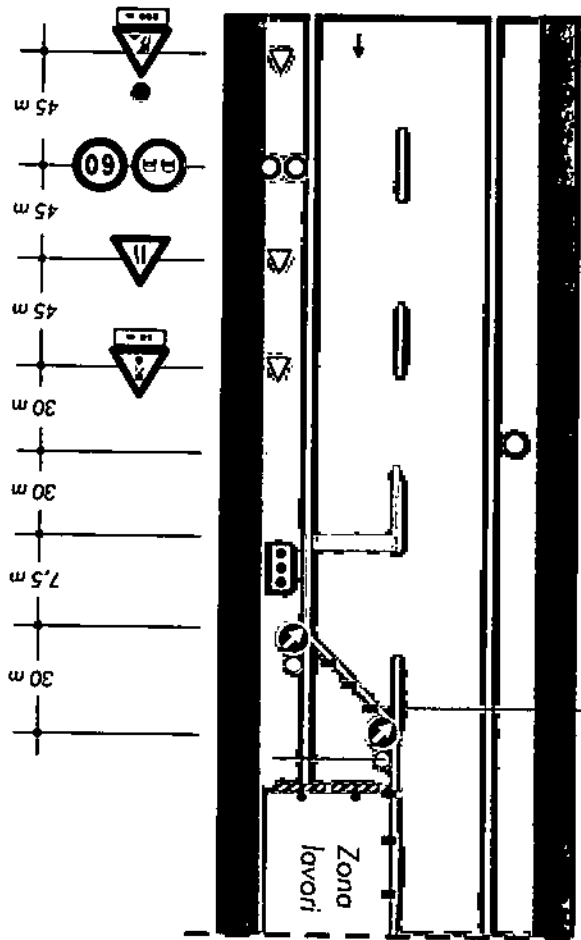

COPIA